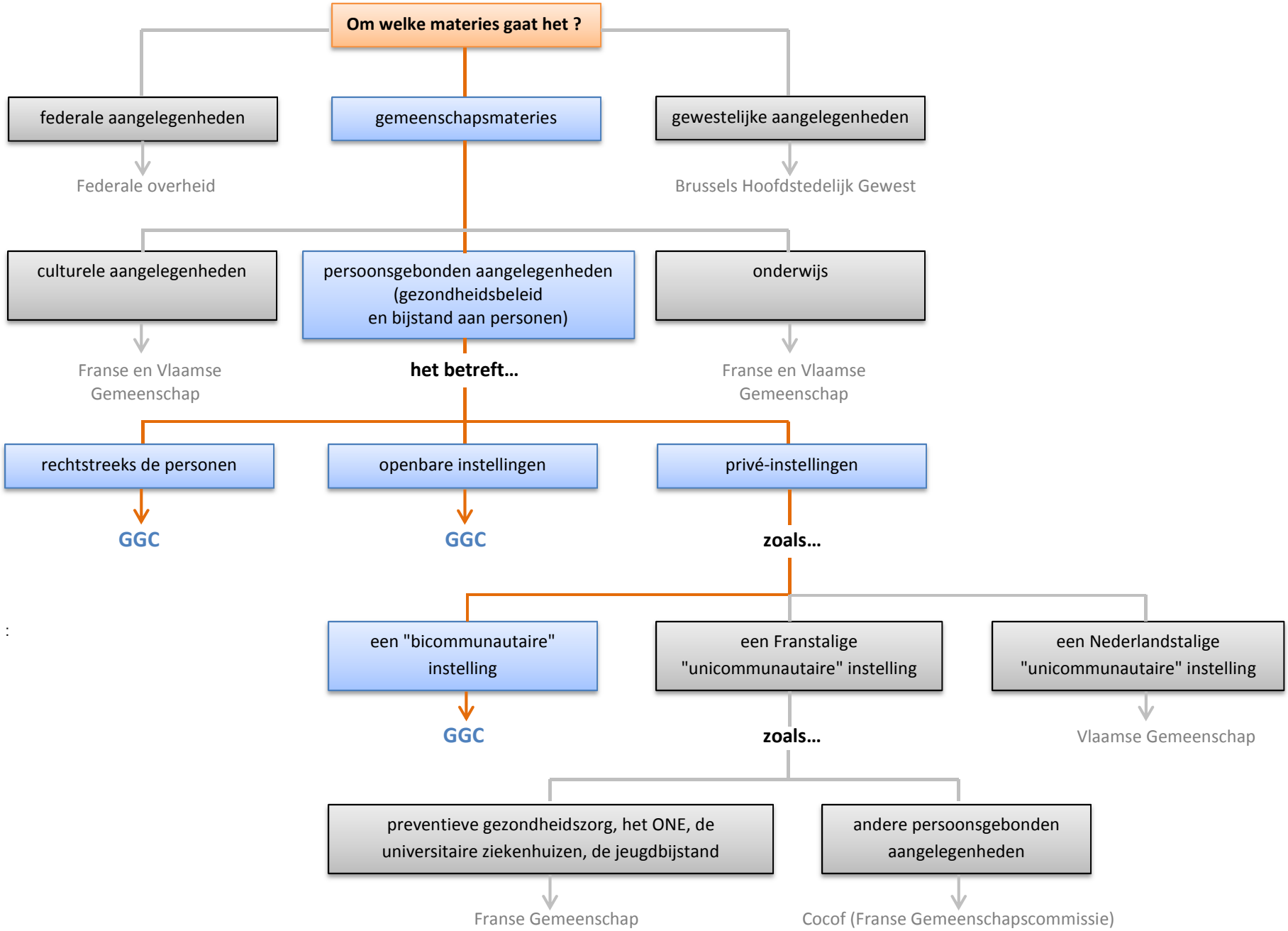De uitoefening van de bevoegdheden in het tweetalig gebied Brussel-Hoofdstad